グループホーム わかば

グループホーム

住所 鹿児島県枕崎市若葉町85

施設に直接お問い合わせ
050-8892-5314
みんなの介護を見たと必ずお伝えください

空き状況
リアルタイム更新中！

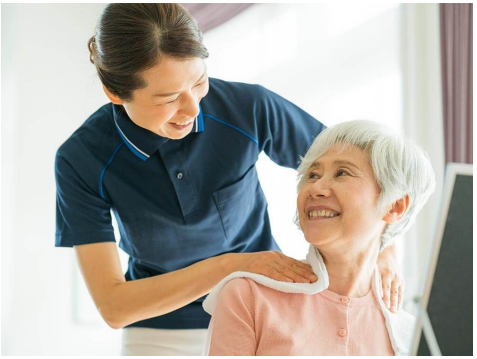

料金プラン

	プラン	タイプ/部屋数/広さ	入居時費用	月額利用料
A	要介護2プラン	個室 / 9室 / -	0万円	8万円

「認知症対応型共同生活介護」における介護保険自己負担額（1ユニット）

	要支援1	要支援2	要介護1	要介護2	要介護3	要介護4	要介護5
1割負担	-	22,800円	22,920円	24,000円	24,690円	25,200円	25,740円
2割負担	-	45,600円	45,840円	48,000円	49,380円	50,400円	51,480円
3割負担	-	68,400円	68,760円	72,000円	74,070円	75,600円	77,220円

看護・医療面、感染症面の受け入れ

○受け入れ可 △状況によっては受け入れ可 ×受け入れ不可

○ 介護食	○ 流動食・嚥下食	○ リハビリ
× 糖尿病・インスリン	× 胃ろう	× 鼻腔・経管栄養
○ ストーマ・人工肛門	○ 在宅酸素療法	× 人工呼吸器
○ 褥瘡・床ずれ	× たん吸引	× 人工透析
× 気管切開	× 中心静脈栄養（IVH）	○ カテーテル・尿バルーン
○ ペースメーカー	× ALS	○ 誤嚥性肺炎
○ 喘息・気管支炎	○ アルツハイマー	○ 脳血管性認知症
○ ピック病	○ レビー小体型認知症	○ パーキンソン病
○ 廃用症候群	○ うつ・鬱病	○ 統合失調症
○ リウマチ・関節症	○ 骨折・骨粗しょう症	○ 脳梗塞・クモ膜下出血
○ 心筋梗塞・狭心症	○ がん・末期癌	○ 肝炎
× 結核	× 疥癬（かいせん）	△ 梅毒（ばいどく）
× HIV	○ MRSA	

※この情報は2025年07月28日時点の情報です。各種情報は現状と異なる可能性があります。

グループホーム わかば

みんなの介護

居室設備

ベッド、クローゼット、エアコン、照明、カーテン

共用施設設備

リビング、浴室、トイレ、洗面台、リラックススペース、エントランス

入居条件

- 要支援1～2
- 要介護1～5
- 年齢相談可
- 認知症重度可
- 保証人必要
- 生活保護対応可
- 地域密着型

こだわり・特徴

- 口コミ評判
- 低価格プラン
- 入居金0円
- 日中看護師常駐
- 24H介護士常駐
- 夜間有人
- 手厚い介護
- 看取り対応可
- 個室あり
- 居室家具付き
- 介護ベッド付き
- ナースコール
- 理容室サービス
- レク毎日
- カラオケ
- 園芸庭園
- 館内禁煙

施設概要

開設年月日	2004年04月01日
入居定員	名（9室）
建物構造階数	鉄骨造り1階建ての1階部分
地上階・地下階	地上1階
運営法人	医療法人 二三和会

アクセス

枕崎駅から0.5km、薩摩板敷駅から3.2km、白沢駅から5.6km