

ソナーレ石神井 介護付き有料老人ホーム

住所

東京都練馬区関町南1-2-32



施設に直接お問い合わせ
050-8892-5609

みんなの介護を見たとき必ずお伝えください



リアルタイム更新中!

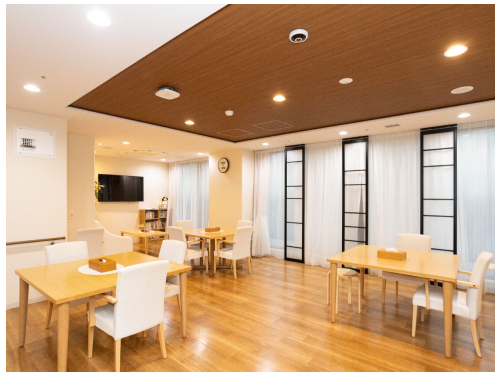

¥ 料金プラン

	プラン	タイプ/部屋数/広さ	入居時費用	月額利用料
A	Aタイプ (前払いプラン・満90歳以上の場合)	個室 / 25室 / 18㎡	1,255.8万円	28.5万円
B	Bタイプ (前払いプラン・満90歳以上の場合)	個室 / 26室 / 20㎡	1,398.6万円	28.5万円
C	Cタイプ (前払いプラン・満90歳以上の場合)	個室 / 26室 / 20㎡	2,717.4万円	42.8万円

「特定施設入居者生活介護」における介護保険自己負担額

	要支援1	要支援2	要介護1	要介護2	要介護3	要介護4	要介護5
1割負担	5,485円	11,479円	17,827円	20,015円	22,335円	24,455円	26,741円
2割負担	10,970円	22,958円	35,654円	40,030円	44,669円	48,909円	53,482円
3割負担	16,455円	34,437円	53,481円	60,044円	67,003円	73,363円	80,223円

👤 看護・医療面、感染症面の受け入れ

○受け入れ可 △状況によっては受け入れ可 ✕受け入れ不可

<input type="radio"/> 介護食	<input type="radio"/> 流動食・嚥下食	<input type="radio"/> リハビリ
<input type="radio"/> 糖尿病・インスリン	<input type="radio"/> 胃ろう	<input type="radio"/> 鼻腔・経管栄養
<input type="radio"/> ストーマ・人工肛門	<input type="radio"/> 在宅酸素療法	<input type="radio"/> 人工呼吸器
<input type="radio"/> 褥瘡・床ずれ	<input type="radio"/> たん吸引	<input type="radio"/> 人工透析
<input type="radio"/> 気管切開	<input type="radio"/> 中心静脈栄養 (IVH)	<input type="radio"/> カテーテル・尿管バルーン
<input type="radio"/> ペースメーカー	<input type="radio"/> ALS	<input type="radio"/> 誤嚥性肺炎
<input type="radio"/> 喘息・気管支炎	<input type="radio"/> アルツハイマー	<input type="radio"/> 脳血管性認知症
<input type="radio"/> ピック病	<input type="radio"/> レビー小体型認知症	<input type="radio"/> パーキンソン病
<input type="radio"/> 廃用症候群	<input type="radio"/> うつ・鬱病	<input type="radio"/> 統合失調症
<input type="radio"/> リウマチ・関節症	<input type="radio"/> 骨折・骨粗しょう症	<input type="radio"/> 脳梗塞・クモ膜下出血
<input type="radio"/> 心筋梗塞・狭心症	<input type="radio"/> がん・末期癌	<input type="radio"/> 肝炎
<input type="radio"/> 結核	<input type="radio"/> 疥癬 (かいせん)	<input type="radio"/> 梅毒 (ばいどく)
<input type="radio"/> HIV	<input type="radio"/> MRSA	

※この情報は2026年04月12日時点の情報です。各種情報は現状と異なる可能性があります。

ソナーレ石神井

みんなの介護

🏠 居室設備

トイレ、エアコン、ハイサッシ、ナースコール、フラットフロア、化粧洗面台、収納スペース、収納棚、地上波アンテナ、寝具一式、引き戸式ドア（居室内）、引き戸式ドア（玄関）、インターネット接続口、温水洗浄機能付きトイレ、照明器具、空調換気設備、調光・調色式照明器具、車椅子対応トイレ、車椅子対応洗面化粧台、遮音玄関建具(T-1)、鏡、防火カーテン、電動介護ベッド、電動昇降洗面化粧台、電気給湯器、電話回線、靴箱

🏠 共用施設設備

エントランスホール、健康管理室、スタッフステーション、事務室、応接室、機能訓練室、ビューティールーム（歯科検診室兼用）、職員休憩室、男女更衣室、洗濯室、汚物処理室、倉庫、駐車場、駐輪場

👤 入居条件

自立	要支援 1~2	要介護 1~5	65 歳以上	認知症 重度可	保証人 必要	生活 保護 不可	全国 対応
----	------------	------------	-----------	------------	-----------	----------------	----------

👤 こだわり・特徴

即入居 可	口コミ 評判	高級 プレミアム	体験 入居	ショート ステイ 可	日中 看護師 常駐	24H 看護師 常駐	24H 介護士 常駐	夜間 有人
作業 療法士	手厚い 介護	終身 利用可	看取り 対応可	二人部屋 夫婦 入居可	個室 あり	居室 トイレ 付き	居室 家具 付き	介護 ベッド 付き
ナース コール	ゲスト ルーム	ネット 利用可	リハビリ室 あり	機械浴 特殊浴	口腔 ケア	理容室 サービス	施設内 手作りの 食事	レク 毎日
カラ オケ	麻雀 あり	囲碁 将棋	園芸 庭園	アルコール 可	交通 便利	外出 自由	オンライン 見学可	

☰ 施設概要

開設年月日	2018年11月01日
入居定員	53名（52室）
建物構造階数	
地上階・地下階	地上3階
運営法人	ライフケアデザイン 株式会社（ソニー・ライフケアグループ）

📍 アクセス

上石神井駅から0.6km、上井草駅から0.8km、井荻駅から1.8km

