シニアマンション回生

サービス付き高齢者向け住宅

住所 福島県福島市西中央4-14-1
施設に直接お問い合わせ
050-2017-3835
みんなの介護を見たと必ずお伝えください

空き状況
リアルタイム更新中！

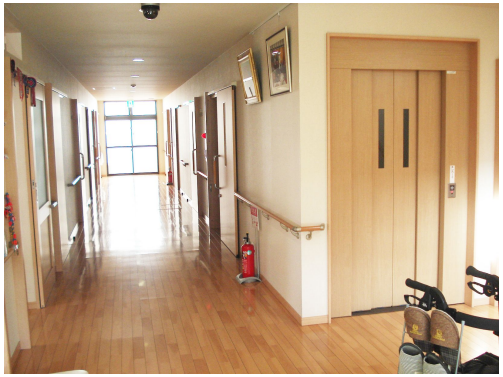

料金プラン

	プラン	タイプ/部屋数/広さ	入居時費用	月額利用料
A	一人部屋	個室 / 15室 / 15～18㎡	14.4万円	15万円
B	二人部屋	個室 / 3室 / 18㎡	12万円	25.8万円

「在宅介護サービス」における介護保険自己負担額

	要支援1	要支援2	要介護1	要介護2	要介護3	要介護4	要介護5
1割負担	5,032円	10,531円	16,765円	19,705円	27,048円	30,938円	36,217円
2割負担	10,064円	21,062円	33,530円	39,410円	54,096円	61,876円	72,434円
3割負担	15,096円	31,593円	50,295円	59,115円	81,144円	92,814円	108,651円

看護・医療面、感染症面の受け入れ

○受け入れ可 △状況によっては受け入れ可 ×受け入れ不可

△ 介護食	△ 流動食・嚥下食	△ リハビリ
△ 糖尿病・インスリン	△ 胃ろう	△ 鼻腔・経管栄養
× ストーマ・人工肛門	× 在宅酸素療法	△ 人工呼吸器
△ 褥瘡・床ずれ	△ たん吸引	△ 人工透析
△ 気管切開	△ 中心静脈栄養（IVH）	△ カテーテル・尿バルーン
△ ペースメーカー	△ ALS	△ 誤嚥性肺炎
△ 喘息・気管支炎	△ アルツハイマー	△ 脳血管性認知症
△ ピック病	△ レビー小体型認知症	△ パーキンソン病
△ 廃用症候群	△ うつ・鬱病	△ 統合失調症
△ リウマチ・関節症	△ 骨折・骨粗しょう症	△ 脳梗塞・クモ膜下出血
△ 心筋梗塞・狭心症	× がん・末期癌	△ 肝炎
△ 結核	△ 疥癬（かいせん）	△ 梅毒（ばいどく）
△ HIV	△ MRSA	

※この情報は2025年07月23日時点の情報です。各種情報は現状と異なる可能性があります。

シニアマンション回生

みんなの介護

居室設備

共用施設設備

あり

入居条件

自立
要支援1～2
要介護1～5
年齢相談可
認知症相談可
保証人相談可
生活保護相談可
全国対応

こだわり・特徴

即入居可
低価格プラン
訪問看護
夜間有人
二人部屋夫婦入居可
個室あり
居室トイレ付き
ナースコール

施設概要

開設年月日	2012年05月20日
入居定員	18名（18室）
建物構造階数	
地上階・地下階	地上2階
運営法人	合同会社 医療と介護三戸

アクセス

笹木野駅から0.8km、美術館図書館前駅から2.3km、岩代清水駅から2.3km