優らいふ

住宅型有料老人ホーム

住所 大阪府守口市南寺方東通1-1-16
施設に直接お問い合わせ
050-8891-3347
みんなの介護を見たと必ずお伝えください

空き状況
リアルタイム更新中！

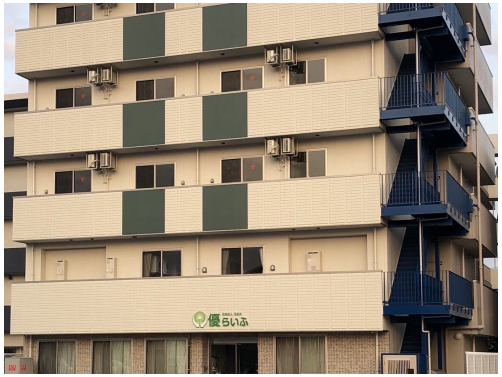

料金プラン

	プラン	タイプ/部屋数/広さ	入居時費用	月額利用料
A	プランA	個室 / - / -	15万円	11.8万円

「在宅介護サービス」における介護保険自己負担額

	要支援1	要支援2	要介護1	要介護2	要介護3	要介護4	要介護5
1割負担	5,375円	11,248円	17,906円	21,045円	28,888円	33,042円	38,680円
2割負担	10,749円	22,495円	35,811円	42,090円	57,775円	66,084円	77,360円
3割負担	16,123円	33,742円	53,716円	63,135円	86,662円	99,126円	116,040円

看護・医療面、感染症面の受け入れ

○受け入れ可 △状況によっては受け入れ可 ×受け入れ不可

○ 介護食	○ 流動食・嚥下食	○ リハビリ
△ 糖尿病・インスリン	△ 胃ろう	△ 鼻腔・経管栄養
△ ストーマ・人工肛門	△ 在宅酸素療法	△ 人工呼吸器
△ 褥瘡・床ずれ	△ たん吸引	△ 人工透析
△ 気管切開	△ 中心静脈栄養（IVH）	△ カテーテル・尿バルーン
△ ペースメーカー	△ ALS	△ 誤嚥性肺炎
△ 喘息・気管支炎	△ アルツハイマー	△ 脳血管性認知症
△ ピック病	△ レビー小体型認知症	△ パーキンソン病
△ 廃用症候群	△ うつ・鬱病	△ 統合失調症
△ リウマチ・関節症	△ 骨折・骨粗しょう症	△ 脳梗塞・クモ膜下出血
△ 心筋梗塞・狭心症	○ がん・末期癌	△ 肝炎
△ 結核	△ 疥癬（かいせん）	△ 梅毒（ばいどく）
△ HIV	△ MRSA	

※この情報は2025年07月21日時点の情報です。各種情報は現状と異なる可能性があります。

優らいふ

みんなの介護

居室設備

共用施設設備

入居条件

- 要介護1～5
- 年齢相談可
- 認知症相談可
- 保証人相談可
- 生活保護相談可
- 全国対応

こだわり・特徴

- 即入居可
- 低価格プラン
- 訪問看護
- 日中看護師常駐
- 24H看護師常駐
- 24H介護士常駐
- 夜間有人
- 理学療法士
- 作業療法士
- 終身利用可
- 看取り対応可
- 個室あり
- 居室トイレ付き
- ナースコール
- 機械浴特殊浴
- 口腔ケア
- 理容室サービス
- 館内禁煙

施設概要

開設年月日	2021年05月01日
入居定員	37名（37室）
建物構造階数	
地上階・地下階	
運営法人	医療法人 恒星会

アクセス

清水駅から0.7km、新森古市駅から1.2km、鶴見緑地駅から1.3km