# ノアガーデン モエレヒルズ

## サービス付き高齢者向け住宅

住所 北海道札幌市東区中沼西三条2-7-8

施設に直接お問い合わせ
050-2030-8184
みんなの介護を見たと必ずお伝えください

空き状況
リアルタイム更新中！

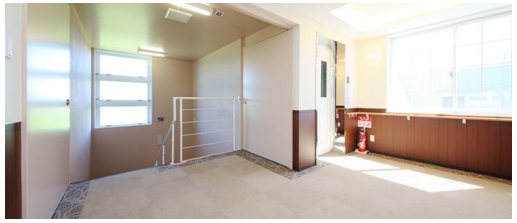

## 料金プラン

| | プラン | タイプ/部屋数/広さ | 入居時費用 | 月額利用料 |
|---|---|---|---|---|
| A | プランA | 個室 / - / - | 9万円 | 13.8万円 |

## 「在宅介護サービス」における介護保険自己負担額

| | 要支援1 | 要支援2 | 要介護1 | 要介護2 | 要介護3 | 要介護4 | 要介護5 |
|---|---|---|---|---|---|---|---|
| 1割負担 | 5,103円 | 10,679円 | 17,000円 | 19,981円 | 27,427円 | 31,372円 | 36,725円 |
| 2割負担 | 10,205円 | 21,357円 | 34,000円 | 39,962円 | 54,854円 | 62,743円 | 73,449円 |
| 3割負担 | 15,308円 | 32,036円 | 51,000円 | 59,943円 | 82,281円 | 94,114円 | 110,173円 |

## 看護・医療面、感染症面の受け入れ

○受け入れ可 △状況によっては受け入れ可 ×受け入れ不可

| | | |
|---|---|---|
| ○ 介護食 | ○ 流動食・嚥下食 | ○ リハビリ |
| ○ 糖尿病・インスリン | ○ 胃ろう | ○ 鼻腔・経管栄養 |
| ○ ストーマ・人工肛門 | ○ 在宅酸素療法 | △ 人工呼吸器 |
| ○ 褥瘡・床ずれ | ○ たん吸引 | ○ 人工透析 |
| ○ 気管切開 | ○ 中心静脈栄養（IVH） | ○ カテーテル・尿バルーン |
| ○ ペースメーカー | △ ALS | ○ 誤嚥性肺炎 |
| ○ 喘息・気管支炎 | ○ アルツハイマー | ○ 脳血管性認知症 |
| ○ ピック病 | ○ レビー小体型認知症 | ○ パーキンソン病 |
| ○ 廃用症候群 | ○ うつ・鬱病 | ○ 統合失調症 |
| ○ リウマチ・関節症 | ○ 骨折・骨粗しょう症 | ○ 脳梗塞・クモ膜下出血 |
| ○ 心筋梗塞・狭心症 | ○ がん・末期癌 | ○ 肝炎 |
| ○ 結核 | ○ 疥癬（かいせん） | ○ 梅毒（ばいどく） |
| ○ HIV | ○ MRSA | |

※この情報は2025年10月31日時点の情報です。各種情報は現状と異なる可能性があります。

# ノアガーデン　モエレヒルズ

みんなの介護

## 居室設備

## 共用施設設備

あり

## 入居条件

- 要介護1～5
- 年齢相談可
- 認知症相談可
- 保証人必要
- 生活保護不可
- 全国対応

## こだわり・特徴

- 即入居可
- 低価格プラン
- デイサービス併設
- 訪問看護
- 日中看護師常駐
- 24H介護士常駐
- 夜間有人
- 終身利用可
- 看取り対応可
- 個室あり
- 居室トイレ付き
- ナースコール
- 機械浴特殊浴
- 口腔ケア
- 理容室サービス
- 天然温泉
- 施設内手作りの食事
- 館内禁煙
- アルコール可
- 外出自由

## 施設概要

| | |
|---|---|
| 開設年月日 | 2014年09月01日 |
| 入居定員 | 42名（42室） |
| 建物構造階数 | 4 階建 |
| 地上階・地下階 | 地上4階 |
| 運営法人 | 株式会社 ノアコンツェル |

## アクセス

あいの里教育大駅から3km、あいの里公園駅から3.4km、拓北駅から3.9km