みんなの介護

入居相談センター 0120-370-915（みんなの かいご） 年中無休 9:00～19:00 《通話料無料》

お困り事はお気軽にご相談ください！

たいよう本館

住宅型有料老人ホーム

住所 福岡県糸島市二丈田中6-7-1

施設に直接お問い合わせ

050-8892-3830

みんなの介護を見たと必ずお伝えください

空き状況

リアルタイム更新中！

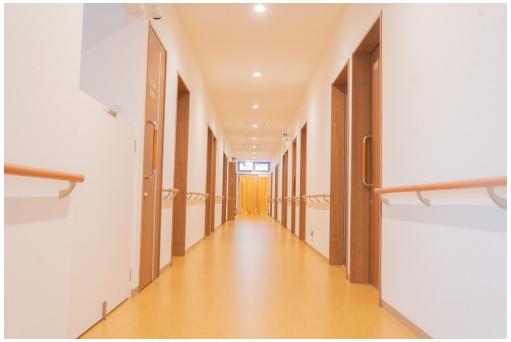

料金プラン

	プラン	タイプ/部屋数/広さ	入居時費用	月額利用料
A	プラン１	個室 / 20室 / -	10.2万円	7.3万円
B	プラン2	個室 / 20室 / -	9.6万円	7.3万円
C	プラン3	個室 / 20室 / -	0万円	7.3万円

「在宅介護サービス」における介護保険自己負担額

	要支援1	要支援2	要介護1	要介護2	要介護3	要介護4	要介護5
1割負担	5,168円	10,816円	17,218円	20,238円	27,779円	31,774円	37,195円
2割負担	10,336円	21,631円	34,436円	40,475円	55,557円	63,547円	74,390円
3割負担	15,504円	32,447円	51,653円	60,712円	83,335円	95,320円	111,585円

看護・医療面、感染症面の受け入れ

○受け入れ可 △状況によっては受け入れ可 ×受け入れ不可

○ 介護食	○ 流動食・嚥下食	△ リハビリ
○ 糖尿病・インスリン	△ 胃ろう	△ 鼻腔・経管栄養
△ ストーマ・人工肛門	○ 在宅酸素療法	△ 人工呼吸器
△ 褥瘡・床ずれ	△ たん吸引	△ 人工透析
△ 気管切開	△ 中心静脈栄養（IVH）	△ カテーテル・尿バルーン
○ ペースメーカー	△ ALS	△ 誤嚥性肺炎
△ 喘息・気管支炎	○ アルツハイマー	△ 脳血管性認知症
○ ピック病	○ レビー小体型認知症	○ パーキンソン病
△ 廃用症候群	○ うつ・鬱病	○ 統合失調症
○ リウマチ・関節症	○ 骨折・骨粗しょう症	△ 脳梗塞・クモ膜下出血
△ 心筋梗塞・狭心症	△ がん・末期癌	○ 肝炎
○ 結核	○ 疥癬（かいせん）	○ 梅毒（ばいどく）
○ HIV	○ MRSA	

※この情報は2025年11月18日時点の情報です。各種情報は現状と異なる可能性があります。

たいよう本館

みんなの介護

居室設備

共用施設設備

リビングダイニング・浴室・エレベーター・キッチン・トイレなど

入居条件

- 要介護1～5
- 年齢相談可
- 認知症重度可
- 保証人不要
- 生活保護対応可
- 全国対応

こだわり・特徴

- 即入居可
- 口コミ評判
- 低価格プラン
- 入居金0円
- 体験入居
- デイサービス併設
- 訪問看護
- 日中看護師常駐
- 24H介護士常駐
- 夜間有人
- 終身利用可
- 看取り対応可
- 二人部屋夫婦入居可
- 個室あり
- 介護ベッド付き
- ナースコール
- 口腔ケア
- レク毎日
- カラオケ
- オンライン見学可

施設概要

開設年月日	2018年07月01日
入居定員	20名（20室）
建物構造階数	
地上階・地下階	地上2階
運営法人	株式会社 ttt

アクセス

一貴山駅から0.8km、加布里駅から1.3km、美咲が丘駅から2.3km